

# 高清成像 輔助視覺系統

QC必備

降低現場  
人員疲勞



一體化



自動對焦

# VSK-2600AF2X

## 一秒自動對焦 操作簡單 高清影像

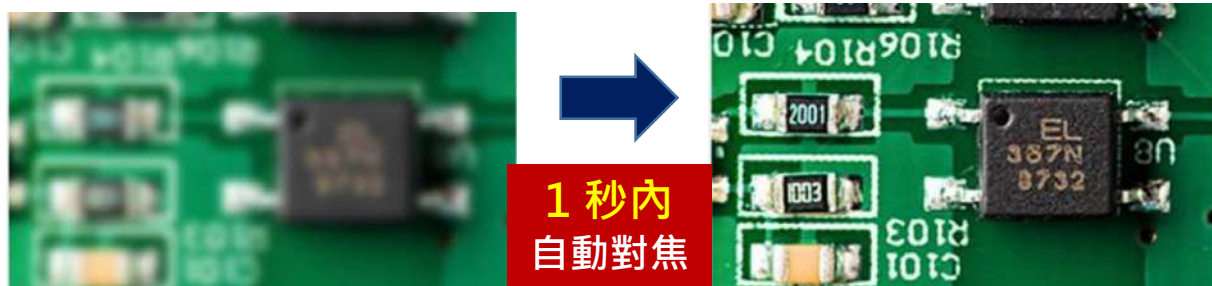

2.0 MP 高清 60 fps 即時圖像 450 x 450mm 大視野，工作距離 60-400mm 無閃爍、無殘影，避免視覺疲勞。

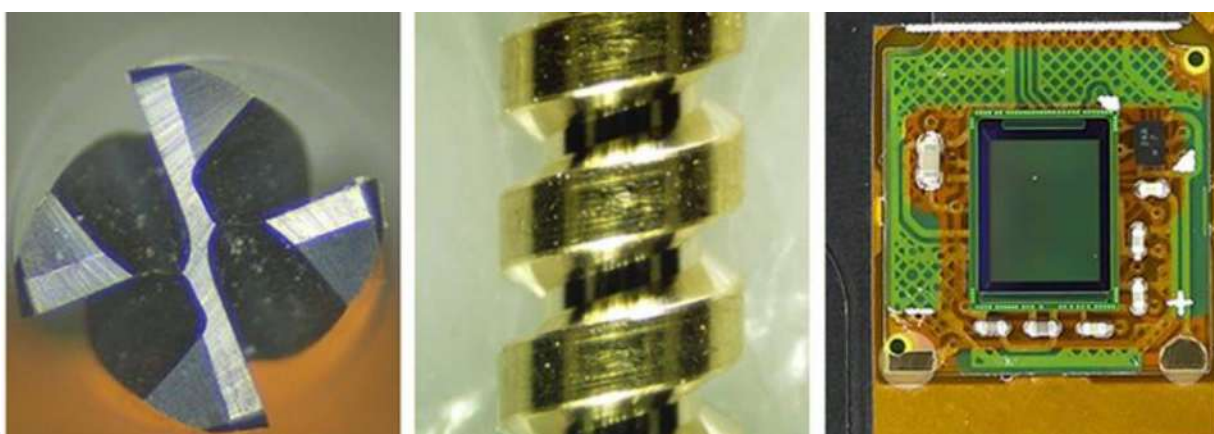
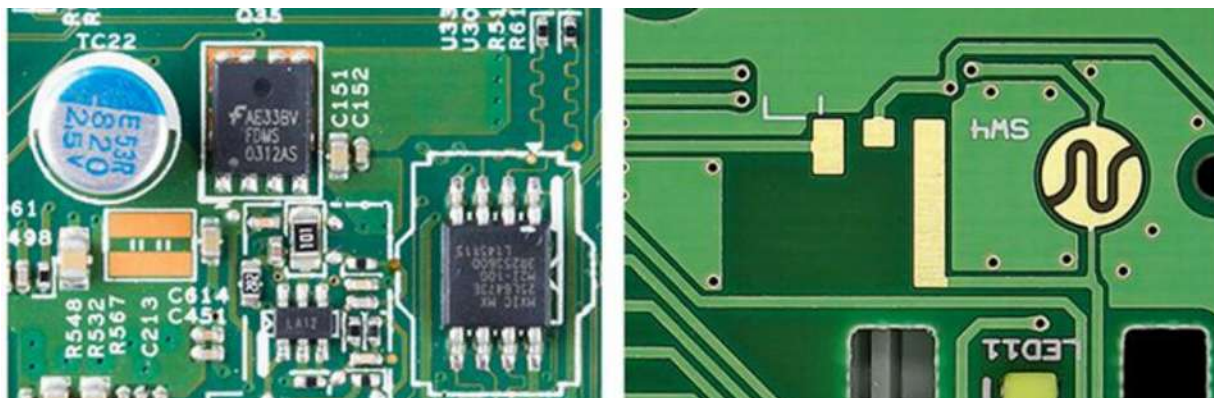

大視野



照片/影片



數碼變焦

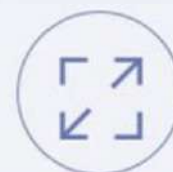

圖像處理系統

# 觀察位置始終處於即時聚焦狀態 保護用戶眼睛 不使用閃光燈

自動對焦系統

數字連續變焦攝像機

被試在顯微鏡下能保持靜止

縮放時無需改變工作距離

1秒內自動對焦！

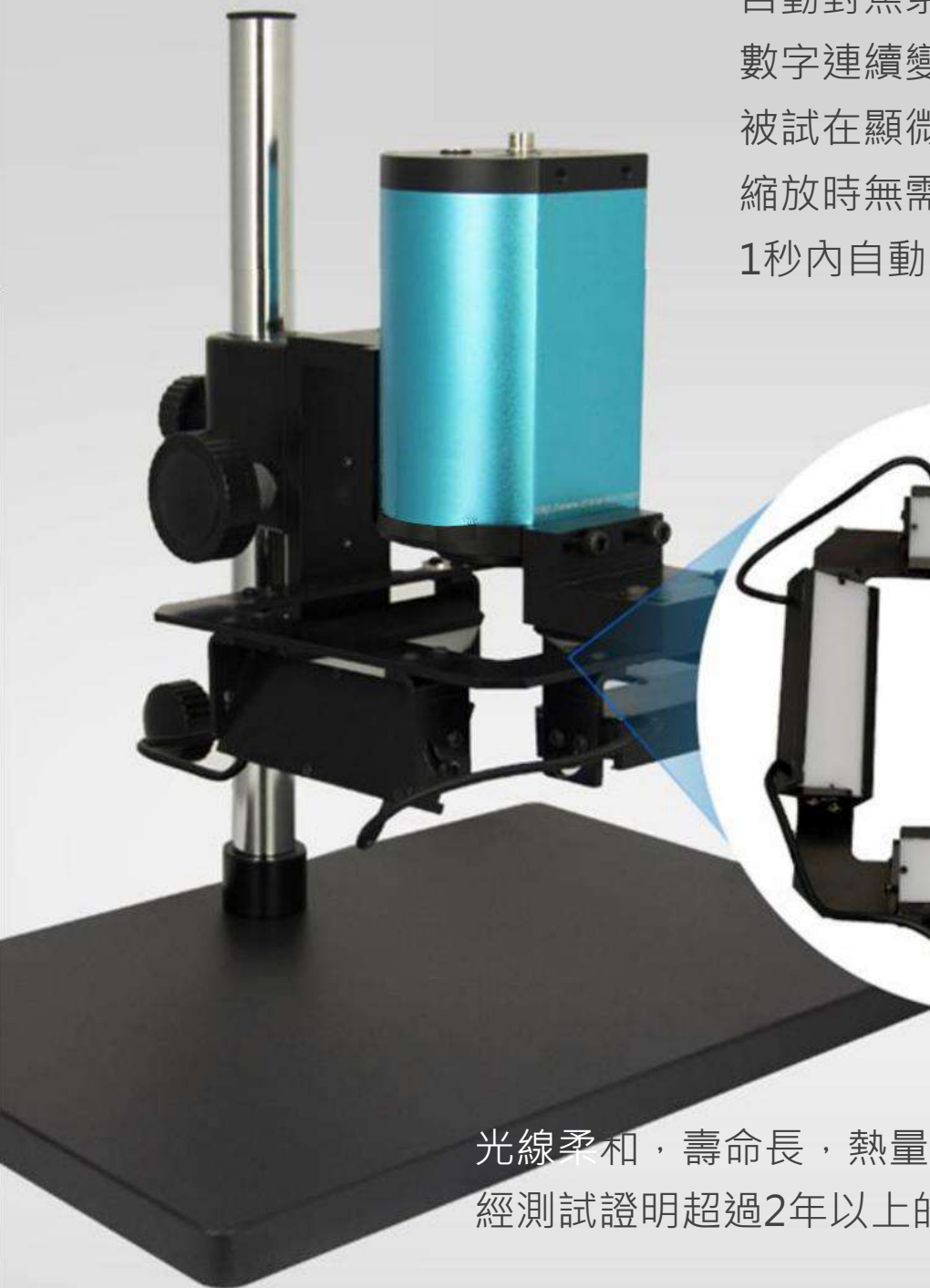

光線柔和，壽命長，熱量少，光源可調。  
經測試證明超過2年以上的壽命（每天8小時）

# VSK-2600AF2X 參數說明

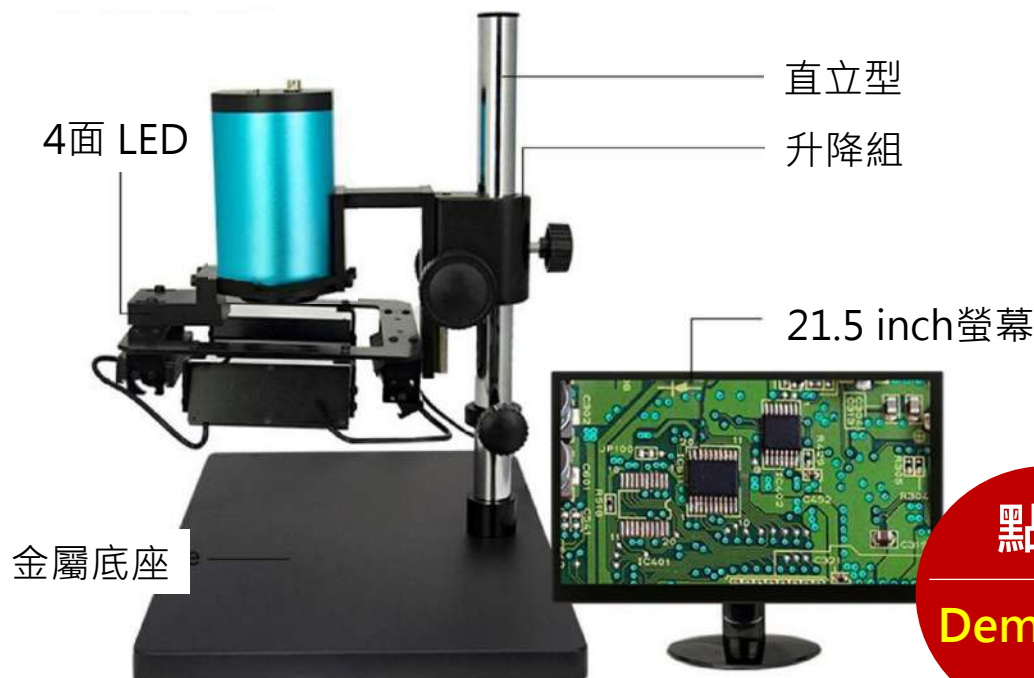

點擊

Demo影片

- |  |   |  |  |                                |
|--|---|--|--|--------------------------------|
| <input checked="" type="checkbox"/> HDMI           | <input type="checkbox"/> VGA                    | <input type="checkbox"/> USB 3.0               | <input type="checkbox"/> USB 2.0             |                                |
| <input type="checkbox"/> 1.3 MP                    | <input checked="" type="checkbox"/> 2.0 MP      | <input type="checkbox"/> 5.0 MP                | <input type="checkbox"/> 6.0 MP              | <input type="checkbox"/> 10 MP |
| <input checked="" type="checkbox"/> 成像             | <input checked="" type="checkbox"/> 照片          | <input checked="" type="checkbox"/> 錄影         |  |                                |
| <input type="checkbox"/> 測量                        | <input type="checkbox"/> 成像縫合                   | <input type="checkbox"/> 垂直縫合                  |  |                                |
| <input checked="" type="checkbox"/> 交叉線            | <input checked="" type="checkbox"/> 數字變焦        | <input type="checkbox"/> 捕捉比較                  |  |                                |
| <input checked="" type="checkbox"/> 白平衡            | <input checked="" type="checkbox"/> 曝光率         | <input checked="" type="checkbox"/> 儲存         |  |                                |
| <input checked="" type="checkbox"/> HDR            | <input checked="" type="checkbox"/> RGB         | <input checked="" type="checkbox"/> Brightness | <input checked="" type="checkbox"/> Contrast |                                |
| <input type="checkbox"/> 1"                        | <input type="checkbox"/> 1/1.5"                 | <input checked="" type="checkbox"/> 1/2"       | <input type="checkbox"/> 1/2.3"              | <input type="checkbox"/> 1/3"  |
| <input type="checkbox"/> 1280 x 1024               | <input checked="" type="checkbox"/> 1920 x 1080 | <input type="checkbox"/> 2160 x 1920           |  |                                |
| <input checked="" type="checkbox"/> 60 fps         | <input type="checkbox"/> 30 fps                 | <input type="checkbox"/> 15 fps                |  |                                |
| <input checked="" type="checkbox"/> HDMI (Monitor) | <input type="checkbox"/> VGA (Monitor)          | <input type="checkbox"/> PC (Windows)          |  |                                |

# VSK-2400ZP2X

## 螢幕相機一體化 畫面流暢不延遲

2.0 MP 高解晰度圖像，1920 x 1080，HDMI 攝像頭，具有拍照、測量、滑鼠控制、SD 卡功能，大幅提高工作效率。

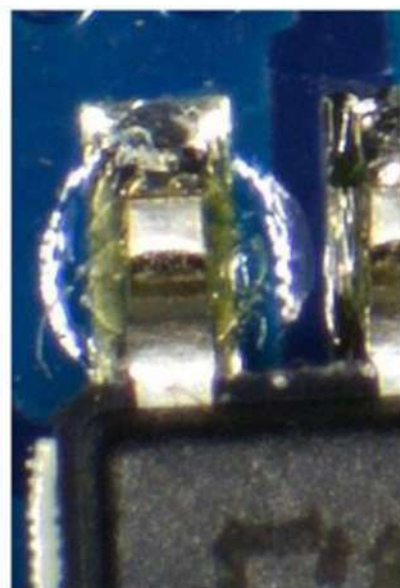
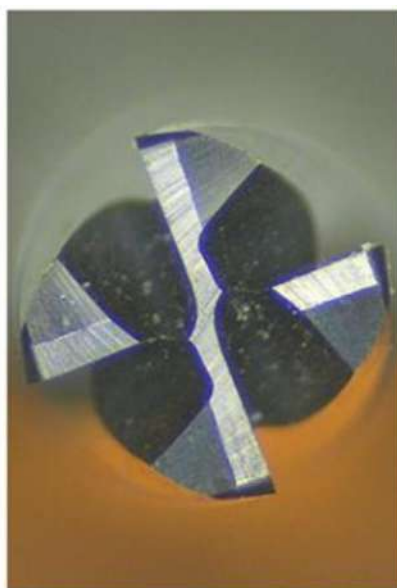
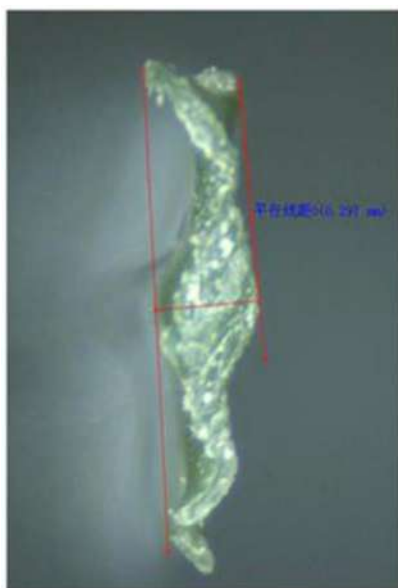
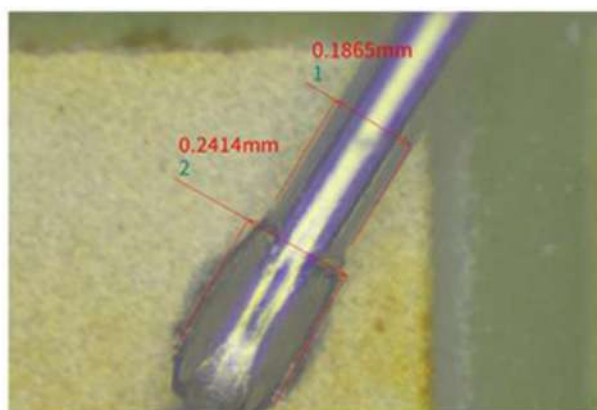
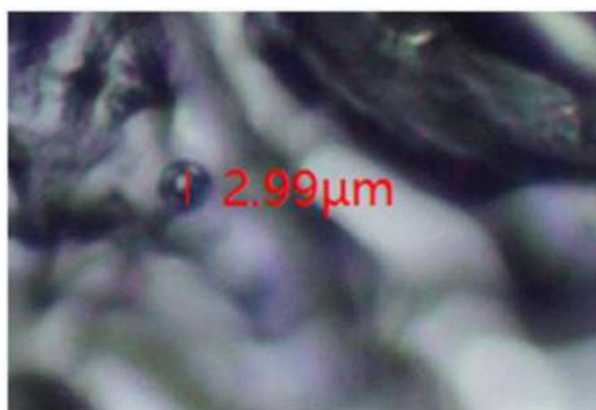

高清晰度成像



照片/測量



LED 調節

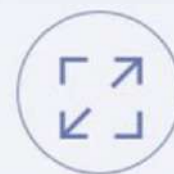

連續變焦

# VSK-2400ZP2X 參數說明

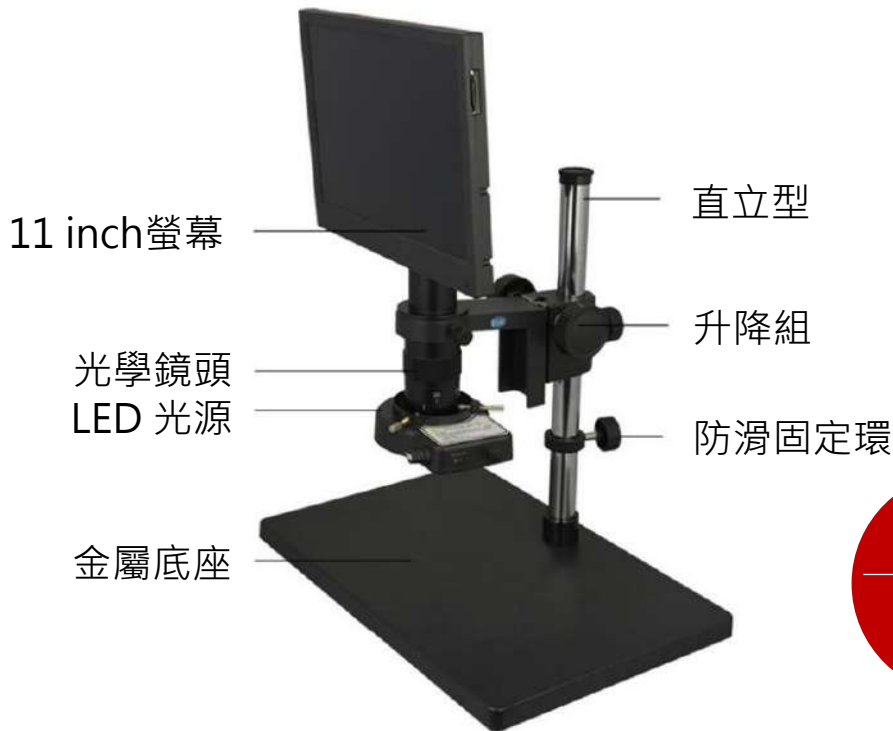

- |  |   |  |  |                                |
|--|---|--|--|--------------------------------|
| <input checked="" type="checkbox"/> HDMI           | <input type="checkbox"/> VGA                    | <input type="checkbox"/> USB 3.0               | <input type="checkbox"/> USB 2.0             |                                |
| <input type="checkbox"/> 1.3 MP                    | <input checked="" type="checkbox"/> 2.0 MP      | <input type="checkbox"/> 5.0 MP                | <input type="checkbox"/> 6.0 MP              | <input type="checkbox"/> 10 MP |
| <input checked="" type="checkbox"/> 成像             | <input checked="" type="checkbox"/> 照片          | <input type="checkbox"/> 錄影                    |  |                                |
| <input checked="" type="checkbox"/> 測量             | <input type="checkbox"/> 成像縫合                   | <input type="checkbox"/> 垂直縫合                  |  |                                |
| <input checked="" type="checkbox"/> 交叉線            | <input type="checkbox"/> 數字變焦                   | <input checked="" type="checkbox"/> 捕捉比較       |  |                                |
| <input checked="" type="checkbox"/> 白平衡            | <input checked="" type="checkbox"/> 曝光率         | <input checked="" type="checkbox"/> 儲存         |  |                                |
| <input checked="" type="checkbox"/> HDR            | <input checked="" type="checkbox"/> RGB         | <input checked="" type="checkbox"/> Brightness | <input checked="" type="checkbox"/> Contrast |                                |
| <input type="checkbox"/> 1"                        | <input type="checkbox"/> 1/1.5"                 | <input type="checkbox"/> 1/2"                  | <input checked="" type="checkbox"/> 1/2.3"   | <input type="checkbox"/> 1/3"  |
| <input type="checkbox"/> 1280 x 1024               | <input checked="" type="checkbox"/> 1920 x 1080 | <input type="checkbox"/> 2160 x 1920           |  |                                |
| <input checked="" type="checkbox"/> 60 fps         | <input type="checkbox"/> 30 fps                 | <input type="checkbox"/> 15 fps                |  |                                |
| <input checked="" type="checkbox"/> HDMI (Monitor) | <input type="checkbox"/> VGA (Monitor)          | <input type="checkbox"/> PC (Windows)          |  |                                |

# 廣泛使用 輔助視覺

## 半導體 電子通訊 顯示器 金屬塑料

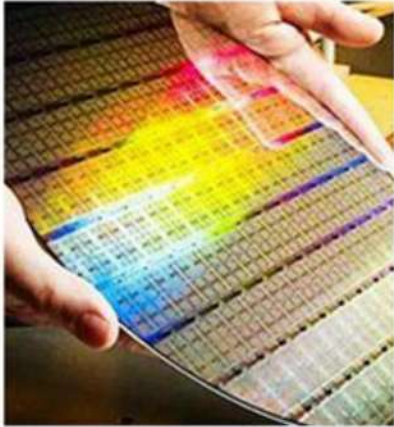

半導體 LED 安裝  
晶圓、晶棒

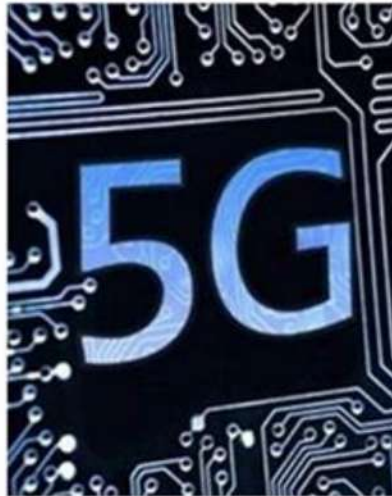

光通信 光導纖維  
光學模塊



顯示模組 OLED、  
TFT、LCM、LCD



表面貼裝技術  
PCB、PCBA、FPC

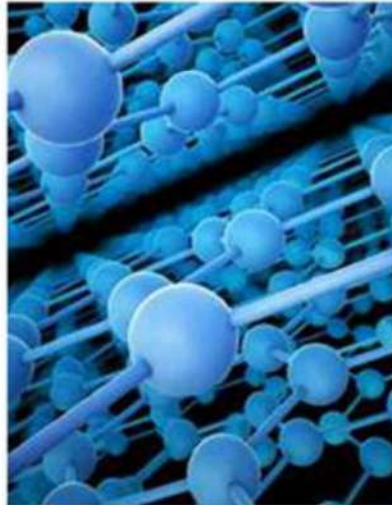

材質新能源  
金屬和材料



硬體處理  
金屬、塑膠



威視康有限公司 YOUR BEST VISION PARTNER

TEL : 02-8809-3200 | FAX : 02-8809-3390

Email : info@vsk.com.tw

251 新北市淡水區中正東路二段27-3號28樓